HUMOR

REVISTA QUINZENAL
Walt Disney

Zé Carioca

Nº 2139

R$ 1,00

CÓD. 0002

ISSN 0104-3404
Almir
02139
9 770104 340005

Abril

HUMOR

REVISTA QUINZENAL
Walt Disney

Zé Carioca

Nº 2139

R$ 1,00

CÓD. 0002

ISSN 0104-3404
02139>
9 770104 340005

Abril

VEM QUE TEM

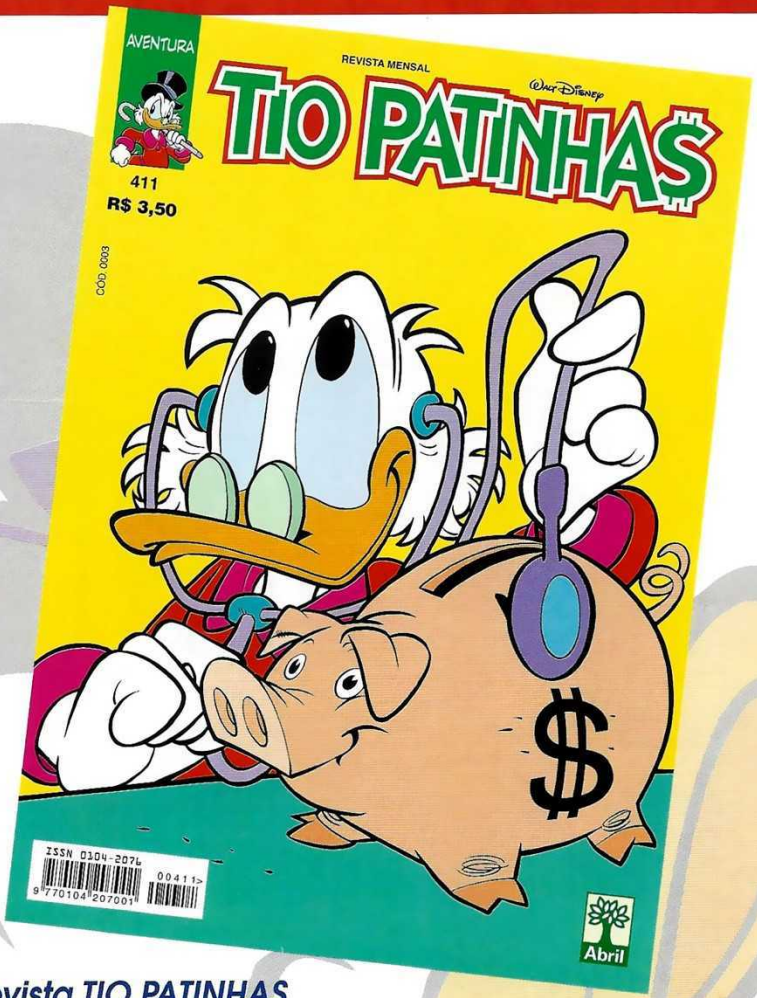

© 1999 Disney Enterprises, Inc.

Na revista TIO PATINHAS
você encontra muita aventura, confusão e diversão.
De quebra, não pára mais de rir. Afinal, são 132 PÁGINAS.
Não perca! Passe rapidinho na banca mais próxima
e pegue a sua.

TIO PATINHAS *CADA VEZ MELHOR!*

EDITORA Abril

Walt Disney

ZÉ CARIOCA

O BOLO IRRESISTÍVEL

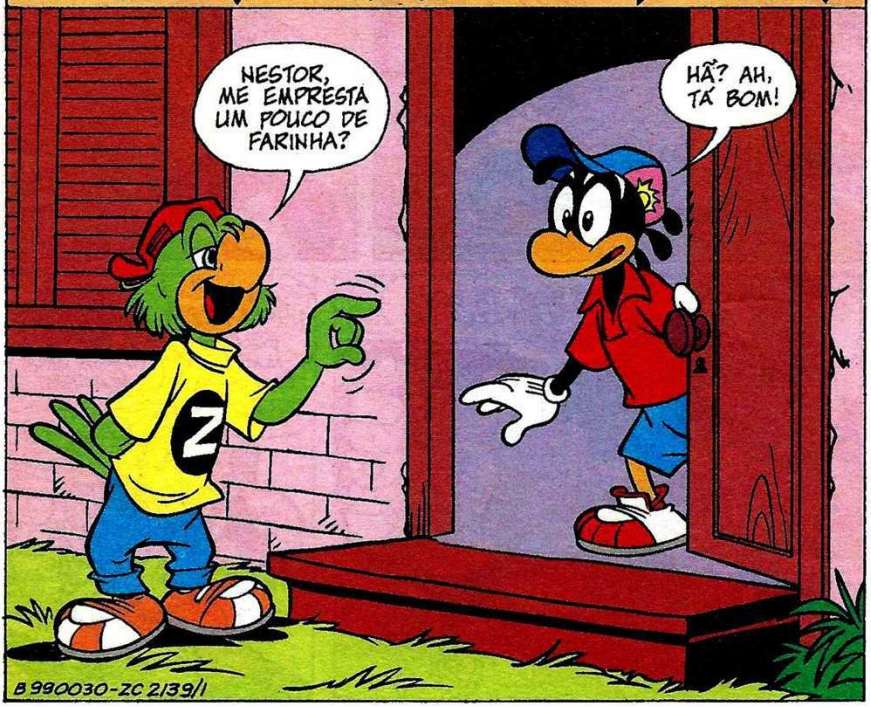

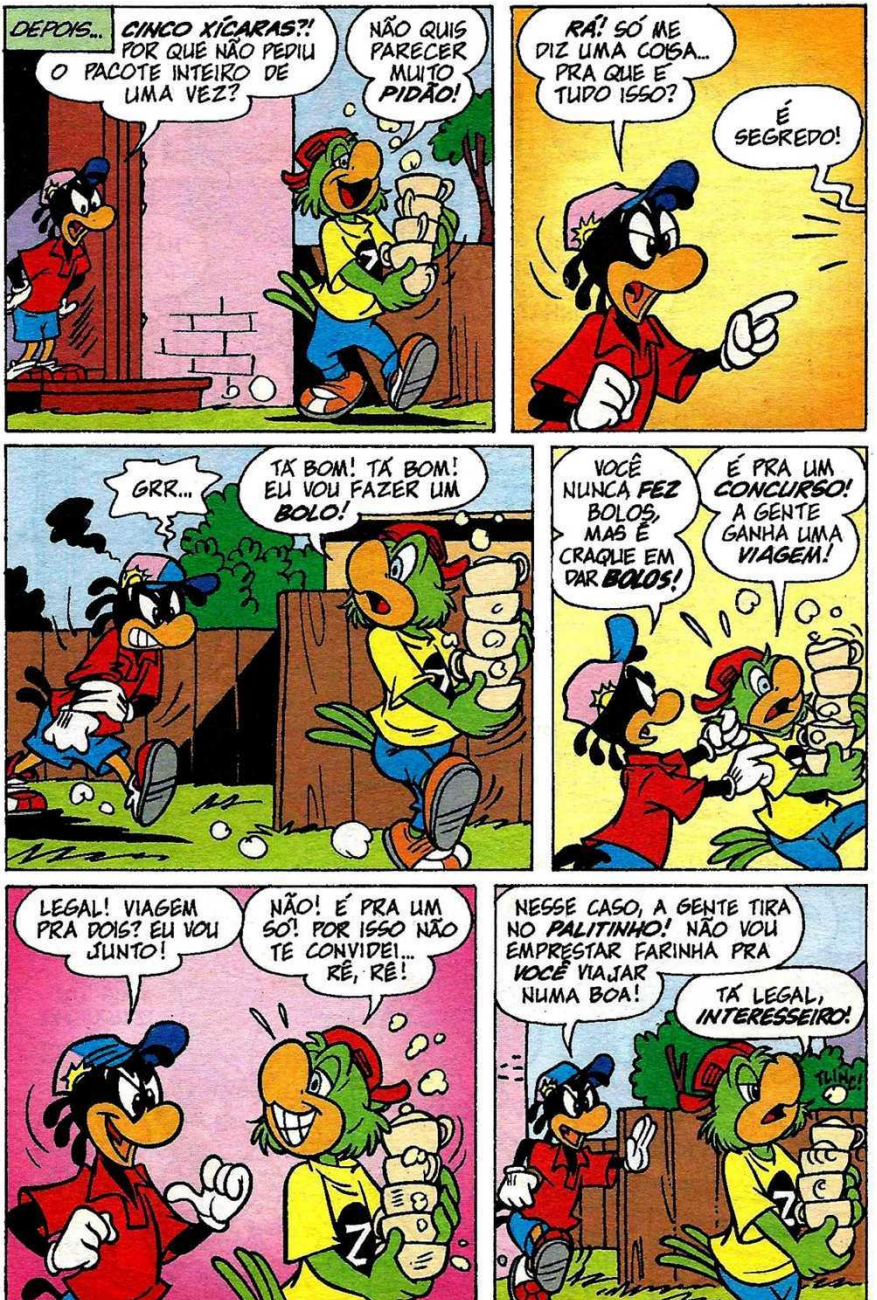
DEPOIS...
CINCO XÍCARAS?! POR QUE NÃO PEDIU O PACOTE INTEIRO DE UMA VEZ?
NÃO QUIS PARECER MUITO PIDÃO!
RÁ! SÓ ME DIZ UMA COISA... PRA QUE É TUDO ISSO?
É SEGREDO!
GRR...
TÁ BOM! TÁ BOM! EU VOU FAZER UM BOLO!
VOCÊ NUNCA FEZ BOLOS, MAS É CRAQUE EM DAR BOLOS!
É PRA UM CONCURSO! A GENTE GANHA UMA VIAGEM!
LEGAL! VIAGEM PRA DOIS? EU VOU JUNTO!
NÃO! É PRA UM SÓ! POR ISSO NÃO TE CONVIDEI... RÉ, RÉ!
NESSE CASO, A GENTE TIRA NO PALITINHO! NÃO VOU EMPRESTAR FARINHA PRA VOCÊ VIAJAR NUMA BOA!
TÁ LEGAL, INTERESSEIRO!
TUIM!

ASSIM...
EI! O QUE ELES ESTÃO FAZENDO AQUI?
O MESMO QUE VOCÊ! O PEDRÃO ME EMPRESTOU OS OVOS... O AFONSINHO, O AÇÚCAR ETC., ETC...
CLINC!
AÍ, SE O ZÉ GANHAR, A GENTE TIRA A SORTE PRA VER QUEM VAI VIAJAR!
CLARO QUE VAMOS GANHAR!
POR FALAR NISSO, PRA ONDE É A TAL VIAGEM?
O CONCURSO DA FARINHA Q-PLASTA DIZ QUE, NO DIA DA APURAÇÃO, O VENCEDOR ESCOLHE!
VOU USAR UMA ANTIGA RECEITA DA MINHA TETRATIA LOURITA CARIOCA, CHAMADA BOLO IRRESISTÍVEL! HUM... 3 XÍCARAS DE FARINHA!
PRONTO!
PLOF!
SEM AS XÍCARAS, AFONSINHO! SÓ A FARINHA!
AH!

HORAS DEPOIS...
PRONTO! AGORA É SÓ LEVAR AO FORNO POR DUAS HORAS!
CERTO!
NESSE FOGÃO, NÃO!
HUÉ... EM QUAL, ENTÃO?
AQUI DIZ QUE O BOLO SÓ CRESCE SE FOR ASSADO EM FORNO A LENHA, COMO ANTIGAMENTE!
DANOU-SE! VOCÊ SABE QUEM TEM UM?
VI UM LÁ NO FERRO-VELHO! ACHO QUE VAI SERVIR DIREITINHO!
?
OLHA ELE AÍ! SÓ FALTA CATAR UM POUCO DE LENHA...
SOBROU!
FERRO-VELHO

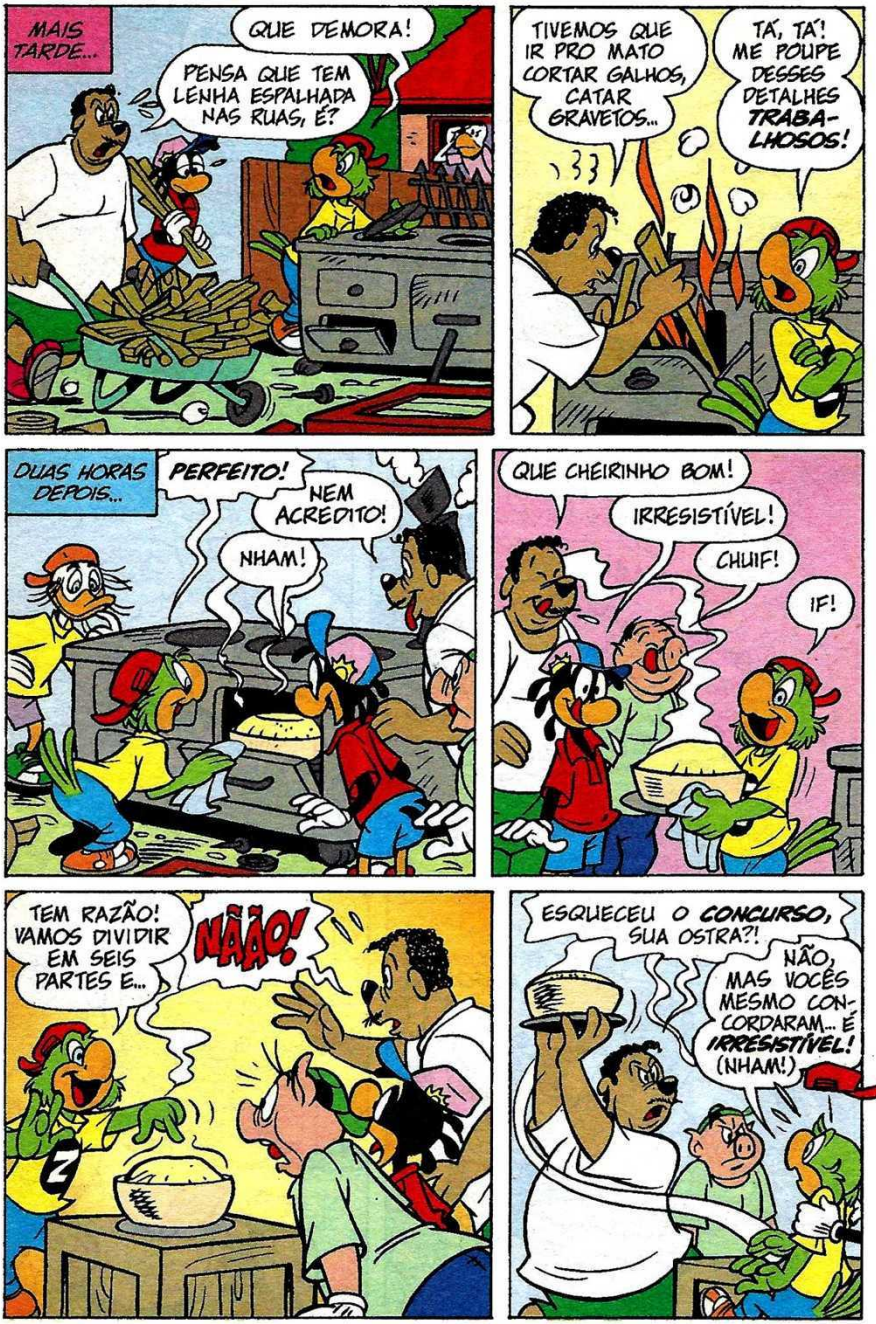
MAIS TARDE...
QUE DEMORA!
PENSA QUE TEM LENHA ESPALHADA NAS RUAS, É?
TIVEMOS QUE IR PRO MATO CORTAR GALHOS, CATAR GRAVETOS...
TÁ, TÁ! ME POUPE DESSES DETALHES TRABALHOSOS!
DUAS HORAS DEPOIS...
PERFEITO!
NEM ACREDITO!
NHAM!
QUE CHEIRINHO BOM!
IRRESISTÍVEL!
CHUIF!
IF!
TEM RAZÃO! VAMOS DIVIDIR EM SEIS PARTES E...
NÃÃO!
ESQUECEU O CONCURSO, SUA OSTRA?!
NÃO, MAS VOCÊS MESMO CONCORDARAM... É IRRESISTÍVEL! (NHAM!)

POIS É! POR ISSO, VAMOS VIGIAR JUNTOS! NINGUÉM TOCA NELE ATÉ A HORA DO CONCURSO! HUM...
FERRO-VI
NHAM!
HUMM...
NHAM!
CHLEP!
VAMOS FICAR DE OLHO NELE... E DE OLHO UNS NOS OUTROS!
NHAM!
CHLEP!
HUM...
NHA
M-MAS... TALVEZ PUDÉSSEMOS TIRAR SÓ UMA FATIAZINHA! O QUE VOCÊS ACHAM?
APROVADO! TRAGAM UMA FACA!
ZUM!
VUP!
NÃÃO! FOI UMA PÉSSIMA IDÉIA! EU QUERO O PRÊMIO E VOCÊS TAMBÉM!
RESOLVAM LOGO!
VOU GUARDAR O BOLO IRRESISTÍVEL NESTE ARMÁRIO E TRANCAR COM ESTE CADEADO!
CLINC!
T-TÁ!

BOM, AGORA VAMOS FAZER UMA VIGÍLIA! QUANDO É O CONCURSO?
NHAM!
DAQUI A UMA HORA!
45 MINUTOS DEPOIS...
EI! QUEM TÁ FAZENDO O CHÃO TREMER?
TRUMP!
FORMIGAS! MILHÕES DE FORMIGAS!
CADÊ A CHAVE?
QUE CHAVE?
DROGA! ACABEI DE LEMBRAR QUE ESTE CADEADO NÃO TEM CHAVE!
SAIAM DA FRENTE!
TLIM!
CRÁS!
VAP!
VANC!

FICOU MEIO MACHUCADO, MAS CONTINUA IRRESISTÍVEL!
DIRETO PRO CONCURSO, AFONSINHO!
E O BOLO FAZ O MAIOR SUCESSO!
CONCURSO DE BOLOS Q-DELÍCIA
ESSE BOLO É, SEM DÚVIDA NENHUMA, O VENCEDOR!
JUIZ
JUIZ
JUIZ
MUITO BOM!
OUTRA FATIA!
IRRESISTÍVEL!
DEMAIS!
E NÓS?!
VOCÊS GANHARAM A VIAGEM PRA UM! PARABÉNS!
MAS... E O BOLO?
JÁ ERA!
CALMA, PESSOAL! COM A RECEITA, A GENTE FAZ OUTRO!
CLARO! A RECEITA!
EPA!
EPA!
EPA!
EPA!

AQUELAS **INFELIZES** COMERAM A RECEITA!

NÃÃÃÃÃO!

BUÁÁÁ!

HÃ... SINTO ATRAPALHAR SUA TRISTEZA, MAS... VOCÊ **GANHOU** NOSSO PRÊMIO... UMA LINDA VIAGEM DE FÉRIAS PRA **QUALQUER LUGAR** DO PLANETA... LEMBRA?

AH, É?

BASTA ATIRAR ESSE **DARDO** NO GLOBO TERRESTRE! ATENÇÃO... **JÁ!** E BOA SORTE!

VUP!

IAU! UMA FORMIGA ME PICOU!

TUNC!

IH, IH!

E...

PÔ! GANHAMOS UMA PASSAGEM DE AVIÃO PRA... **VILA XURUPITA?** BAH!

FORMIGA @ ⅿⅿ ※ ⓦ!

FIM

Walt Disney ZÉ CARIOCA

BOM USO

FIM

GABI, A ESCRITORA

Walt Disney

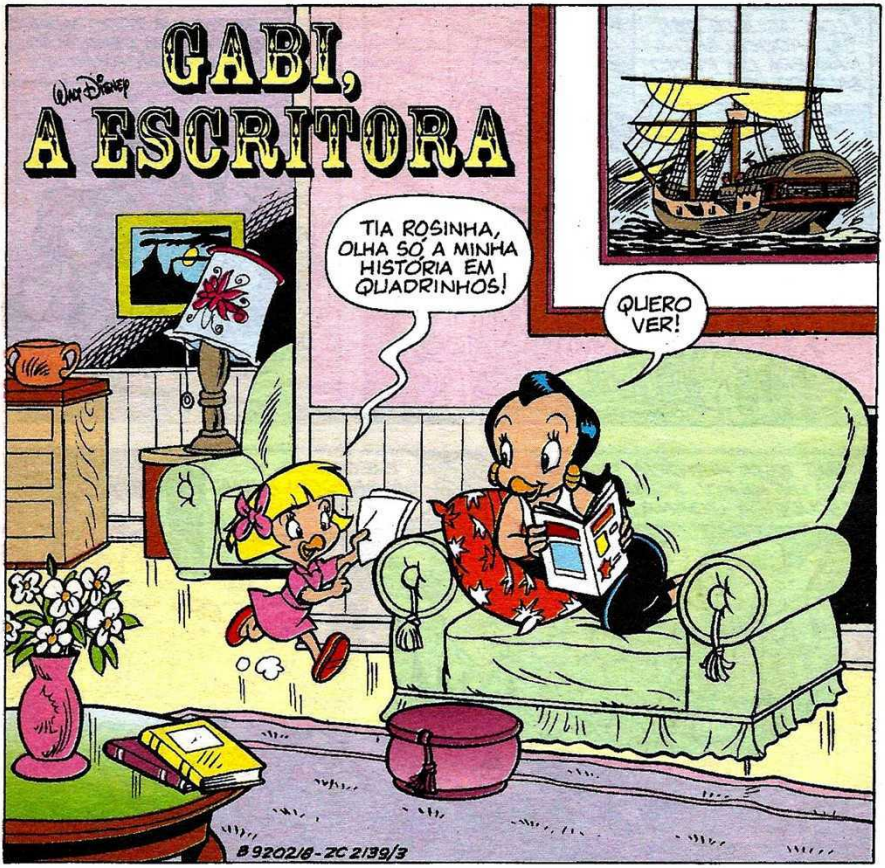

"COM AQUELE REI, SALGADOCELÂNDIA NÃO ERA UM REINO SALGADO NEM DOCE!"
LANCHONETE

"ELE OBRIGAVA TODO MUNDO A COMER PUDIM DE LIMÃO... ARGH! SEM AÇÚCAR!"

"MAS ESTA HISTÓRIA TAMBÉM TEM UM HERÓI: ROBIN ZÉ E SUA ESCUDEIRA JOANA ZINHA!"
CHEGAMOS A SALGADOCELÂNDIA, ROBIN ZÉ!

"E...
QUERO UMA COXINHA DE BRIGADEIRO!
E EU, UM PASTEL DE BERINJELA!

PRONTO!
ZUM!
ZUM!

"MAS OS HERÓIS NÃO DEMORARAM A PERCEBER QUE, DE DOCE E SALGADO, SALGADOCELÂNDIA NÃO TINHA NADA..."
GLUC!
URC!

"...ELES PRECISAVAM DAR UM JEITO NO REI..."
SÓ EXISTE UMA MANEIRA, MAS NINGUÉM ATÉ HOJE SE ATREVEU A FAZÊ-LA!
A GENTE SE ATREVE!

"ERA PRECISO ENFRENTAR TRÊS OBSTÁCULOS PARA CONTAR COM A AJUDA DE UMA BRUXINHA CHAMADA ROSA!"
1º OBSTÁCULO

PRA PASSAR, TEM QUE COMER ESSA TORTA DE JILÓ!
IRC!

VAMOS EMBORA, ROBIN ZÉ! NÃO SOMOS TÃO ATREVIDOS ASSIM!
JOANA ZINHA!

QUE FIEL ESCUDEIRA É VOCÊ?
DETESTO JILÓ!

ORA, VAMOS! JILÓ NÃO É TÃO RUIM ASSIM!
IH, IH!
GLUP!

VAMOS LÁ, QUERIDA!
BLARGH!

CHOMP!

TADINHA... NÃO ESTÁ ACOSTUMADA COM SABORES TÃO "SEDUTORES"!
OOOOH!
TUMP!

"O SEGUNDO OBSTÁCULO FOI FÁCIL... ATRAVESSAR O PÂNTANO DE ALHO E CEBOLA!"
ARGH!
2º OBSTÁCULO

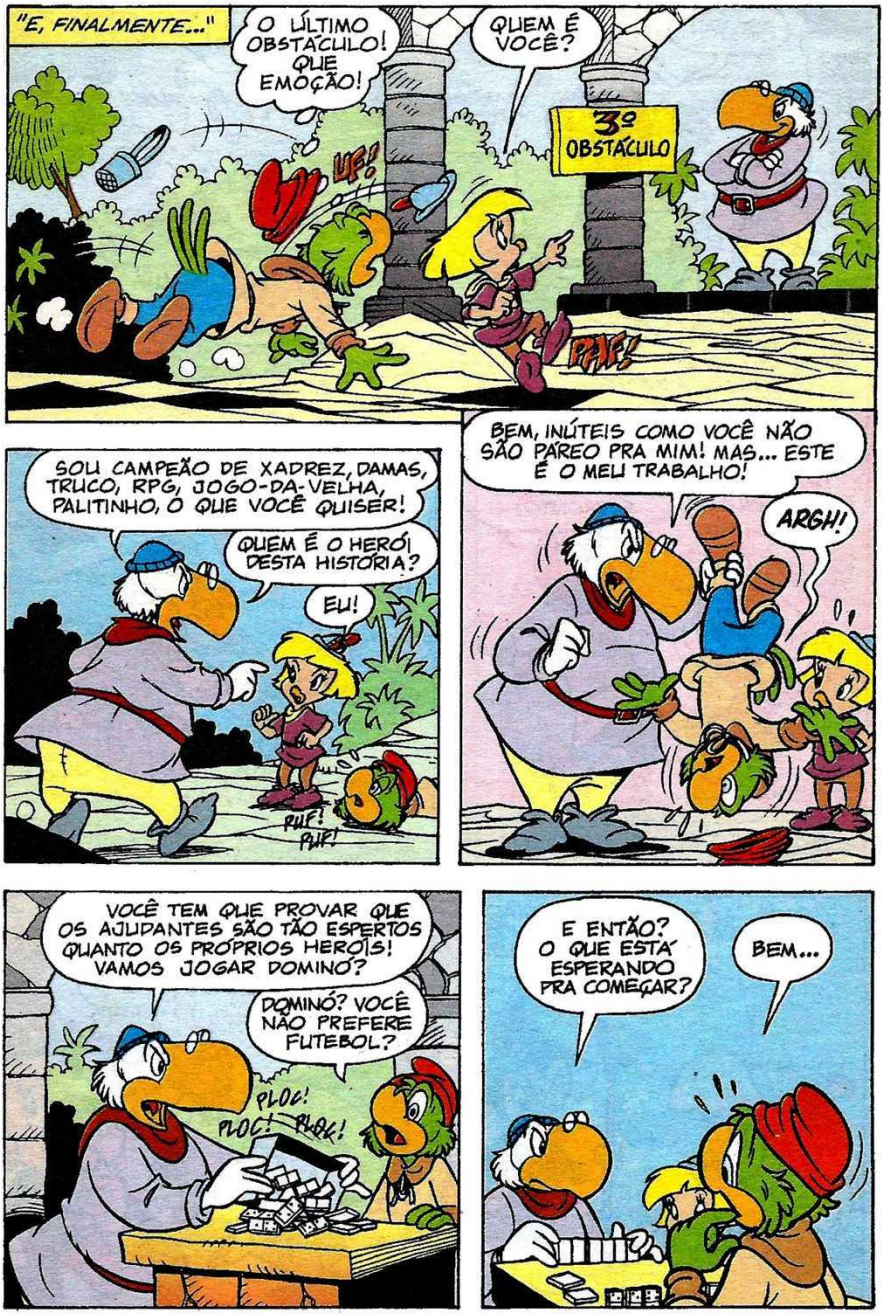
"E, FINALMENTE..."
O ÚLTIMO OBSTÁCULO! QUE EMOÇÃO!
QUEM É VOCÊ?
3º OBSTÁCULO
UF!
PAFF!
SOU CAMPEÃO DE XADREZ, DAMAS, TRUCO, RPG, JOGO-DA-VELHA, PALITINHO, O QUE VOCÊ QUISER!
QUEM É O HERÓI DESTA HISTÓRIA?
EU!
PUF! PUF!
BEM, INÚTEIS COMO VOCÊ NÃO SÃO PÁREO PRA MIM! MAS... ESTE É O MEU TRABALHO!
ARGH!
VOCÊ TEM QUE PROVAR QUE OS AJUDANTES SÃO TÃO ESPERTOS QUANTO OS PRÓPRIOS HERÓIS! VAMOS JOGAR DOMINÓ?
DOMINÓ? VOCÊ NÃO PREFERE FUTEBOL?
PLOC! PLOC! PLOC!
E ENTÃO? O QUE ESTÁ ESPERANDO PRA COMEÇAR?
BEM...

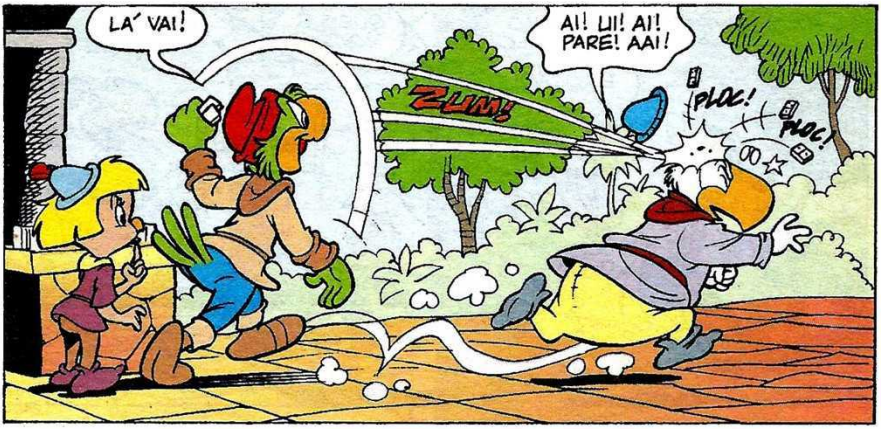
LÁ VAI!
ZUM!
AI! UI! AI! PARE! AAI!
PLOC!
PLOC!

IUPI! CONSEGUIMOS!
AGORA É SÓ FALAR COM A TAL BRUXA E PRONTO!

QUE HISTÓRIA É ESSA DE TAL BRUXA?
AAAI!
ZAP!

NÓS A ENCONTRAMOS!
O QUE ESTÃO FAZENDO NOS MEUS DOMÍNIOS?

SABE, BRUXA ROSA, NÓS... BLÁ... BLÁ... BLÁ... E O REI BLÁ... BLÁ... BLÁ... BLÁ...
HUM!

"DEPOIS DE TUDO EXPLICADO, A BRUXA ENTREGOU UM PAPEL MÁGICO A JOANA ZINHA."

"E AÍ..."
PROVE UM POUCO DO PRÓPRIO REMÉDIO, ALTEZA!
AH, É?

"AO LEVAR SEU DEDO DO POTE ATÉ A CARA DESENHADA..."

"...JOANA ZINHA CONSEGUIU O EFEITO ESPERADO..."
PLOFT

"...E REPETIU O PROCESSO VÁRIAS VEZES!"
PLOFT!

"ATÉ ACABAR COM O ESTOQUE DE COMIDA SEM GRAÇA DE SALGADOCELÂNDIA..."
ZUM!
PLOFT!
PLOCH!

"JOANA ZINHA E ROBIN ZÉ FORAM CARREGADOS COMO HERÓIS..."

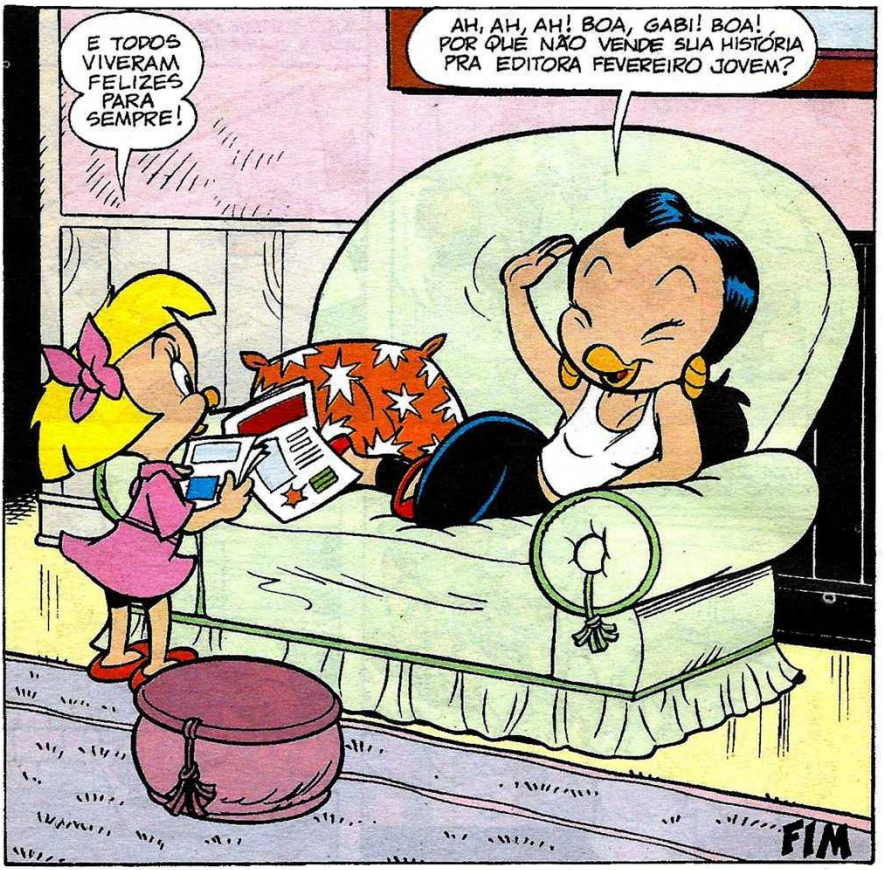
E TODOS VIVERAM FELIZES PARA SEMPRE!
AH, AH, AH! BOA, GABI! BOA! POR QUE NÃO VENDE SUA HISTÓRIA PRA EDITORA FEVEREIRO JOVEM?
FIM

Walt Disney ZÉ CARIOCA

DESEJO BESTA

FIM

Instituto Universal Brasileiro

Faça você também como 3.600.000 pessoas que já estudaram na maior e mais perfeita organização de ensino a distância do país!

O Instituto Universal Brasileiro atinge todos os pontos do território brasileiro, oferecendo através do ensino a distância cursos profissionalizantes livres apresentados de forma simples, clara e objetiva.
Pela experiência adquirida em mais de 50 anos dedicados ao ensino, coloca a disposição do aluno toda a assistência didática para o máximo aproveitamento do curso.

VEJA COMO É FÁCIL ESTUDAR A DISTÂNCIA

- Você se matricula e recebe as aulas do seu Curso pelo Correio e estuda no conforto da sua casa, no momento e na hora que desejar.
- Executa os testes ou exercícios solicitados e os envia para a devida correção.
- Se tiver alguma dúvida, escreve para o Instituto e recebe , por carta, a solução do seu problema.
- Enfim, estudar a distância é simples, prático e econômico.

Se você desejar, pode solicitar informações ou fazer sua matrícula nos CORREIOS através do Projeto Integração.

O *Instituto Universal Brasileiro* e a Empresa Brasileira de Correios e Telégrafos se uniram para que você possa fazer um curso profissionalizante livre, no conforto e comodidade da sua casa, com a segurança e confiabilidade da correspondência.
Você pode obter maiores informações na Agência dos Correios mais próxima de sua casa ou se preferir, mande hoje mesmo o cupom ao lado.
Em qualquer opção você receberá gratuitamente o folheto ilustrado sobre o curso escolhido.

ESCOLHA O SEU CURSO. MENSALIDADES SUAVES!

SOWENGEN

ELETRÔNICA RÁDIO E TELEVISÃO	CORTE E COSTURA	DESENHO ARTÍSTICO, PUBLICITÁRIO E PINTURA
SILK-SCREEN	SUPLETIVOS 1º E 2º GRAUS (PREPARATÓRIOS)	MECÂNICA DE AUTOMÓVEIS
DESENHO MECÂNICO	DATILOGRAFIA E DIGITAÇÃO	TRICÔ-BORDADO E CROCHÊ
JARDINAGEM	AGROPECUÁRIA	FOTOGRAFIA
AUXILIAR DE CONTABILIDADE	AUXILIAR DE ADMINISTRAÇÃO DE EMPRESAS	INGLÊS
REFRIGERAÇÃO E AR CONDICIONADO	AUXILIAR DE ESCRITÓRIO	DESENHO ARQUITETÔNICO
TÉCNICAS DE VENDAS	SECRETARIADO MODERNO	ELETRÔNICA DIGITAL
MESTRE DE OBRAS (EDIFICAÇÕES)	VIOLÃO	MECÂNICA DIESEL
BELEZA DA MULHER	ELETRICIDADE DE AUTOMÓVEIS	MECÂNICA DE MOTOS
ELETRICIDADE	ESPANHOL BÁSICO	CALIGRAFIA

LIGUE (011) 542-9833 ou Peça informações pela INTERNET

http://www.institutouniversal.g12.br

Afinal são 58 anos de experiência sendo o pioneiro na utilização dos mais modernos e avançados recursos didáticos no ensino a distância.
Agora na Internet.

INSTITUTO UNIVERSAL BRASILEIRO

Av. Rio Branco, 781 - Caixa Postal 4058 - São Paulo - CEP 01061-970

Sr. Diretor, peço Grátis o folheto sobre o(s) curso(s) profissionalizante(s) livre(s) de

Z.C. 2139

Nome: _____

Rua: _____ nº: _____

CEP _____ Bairro: _____ Cx. Postal: _____

Cidade: _____ Estado: _____

cantinho do
ZÉ

FOTOGRAFOU?

A **Ana Ernestina O. Barros** (9 anos), de Crato - CE, ficou a maior gatinha com esta fantasia. Seu sorriso é lindo, Aninha! Mil beijos da turma!

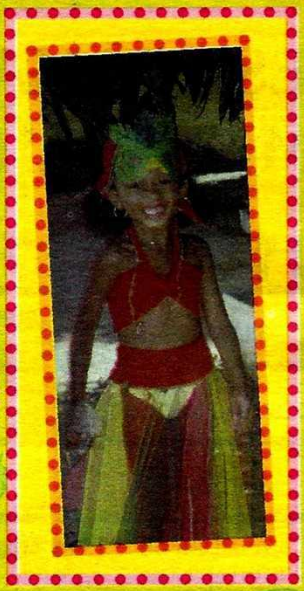

Esta princesinha é a **Marinalva Peixoto Bayer** (1 ano e 8 meses). Seus pais, Mário e Lucena, de Sapiranga - RS, disseram que ela adora a minha revista. Legal! Ganhei mais uma fã!

O **Guilherme** (6 anos) e sua irmã **Jaqueline B. Lopes** (10 anos) moram em São José do Rio Preto - SP. Valeu pelas fotos!

NOVOS CHEGADOS

Jocélia Prajmoshi (19 anos), R. XV de Novembro, 586 - 88502-970 - Lages - SC. **Priscila Da Silva Faria** (19 anos), R. Francisco Manuel, 172, casa 17 - 20911-270 - Rio de Janeiro - RJ. **André Luiz de Alcântara Brandão** (15 anos), 45860-000 - Canavieiras - BA. **Geraldo Fernandes Júnior** (14 anos), R. Maria Manchen de Souza, 12 - 88102-500 - São José - SC.

QUER TROCAR

Coleção com 968 cartões telefônicos, nacionais e estrangeiros: **Antônio Augusto de Ataíde,** R. Desembargador Hermes Paraíba, 467 - 60330-140 - Fortaleza - CE.

CLUBES

CDA – CLUBE DA AMIZADE – aceita sócios de 11 a 30 anos. Oferece carteirinha, folheto com passatempos, charadas e concursos superlegais. Cartas para Priscilla Geiger da Silva (13 anos), Av. Senador Galloti, Ed. Acapulco, ap. 203 - 88790-000 - Laguna - SC.

FÃ-CLUBE REI LEÃO – quem curte o filme e quiser se associar, deve enviar uma informação sobre o assunto. Cartas para as irmãs Agda e Agnes Araújo Sardinha Pinto, R. Antônio Dorileo, 1656 - 78085-600 - Cuiabá - MT.

SÃO PAULO AMIZADES CLUBES – para quem quer trocar jogos e programas de computadores. Os sócios recebem carteirinha e concorrem a sorteios de jogos de computadores. Cartas para Vilmar Gomes Mendonça Filho, R. Rui Barbosa, qd. 9, lt. 5 - 15400-000 - Inhumas - GO.

ENTRE EM CONTATO COM A GENTE. TELEFONE, MANDE CARTA, FAX OU E-MAIL

NOSSO ENDEREÇO

Av. das Nações Unidas, 7221 - 8º andar
CEP 05425-902 - São Paulo - SP

Atendimento ao Leitor
Tel.: (0_ _11) 3037-4113 - Fax: (0_ _11) 3037-4124
(de segunda a sexta, das 9 às 12 horas)

NA INTERNET

www.abriljovem.com.br
e o e-mail: disney@abril.com.br

ASSINATURAS

Grande São Paulo: 3990-2112
Outros locais: 0800-552112

NA INTERNET

Novas assinaturas:
abril.assinaturas@abril.com.br

Para quem já é assinante:
abrilsac@abril.com.br

Edições anteriores:
abril.ea@abril.com.br

PARA ANUNCIAR EM NOSSAS REVISTAS

Tel.: (0_ _11) 3037-4074

NA INTERNET

www.publiabril.com.br

Em sua carta, não se esqueça de colocar nome, endereço completo, idade e se é assinante ou não.

O SITE das REVISTAS Disney da ABRIL

TEM PIADAS, PASSATEMPOS, NOVIDADES, LANÇAMENTOS...

TEM ATÉ RECEITAS DA MARGARIDA! (CHLEP!)
QUE LEGAL! E COMO É QUE EU ENTRO NESSE SITE?

É BICO! PRIMEIRO, VOCÊ DIGITA O ENDEREÇO
www.abriljovem.com.br

DEPOIS VOCÊ ESCOLHE DISNEY NO MENU DE OPÇÕES!
www.abriljovem.com.br
VEJA KID+
AÇÃO GAMES
HERÓIS
DISNEY
BARBIE
VEJA KID+
O que você encontra aqui:

PRONTO! AÍ É SÓ NAVEGAR À VONTADE!
Quadrinhos Disney
VEJA AS ATRAÇÕES DO NOSSO SITE!
CONTI OUTRA

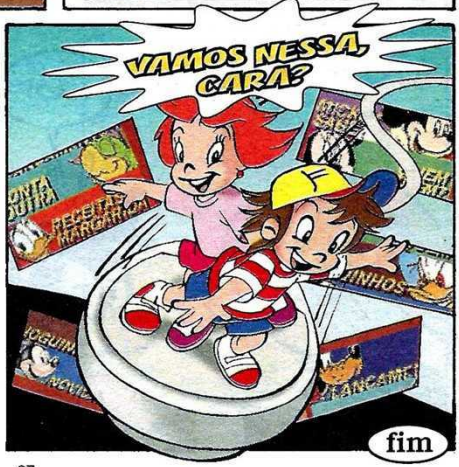
VAMOS NESSA, CARA!
fim

Walt Disney

ZÉ CARIOCA

CAÇADA AO CINCO PERDIDO

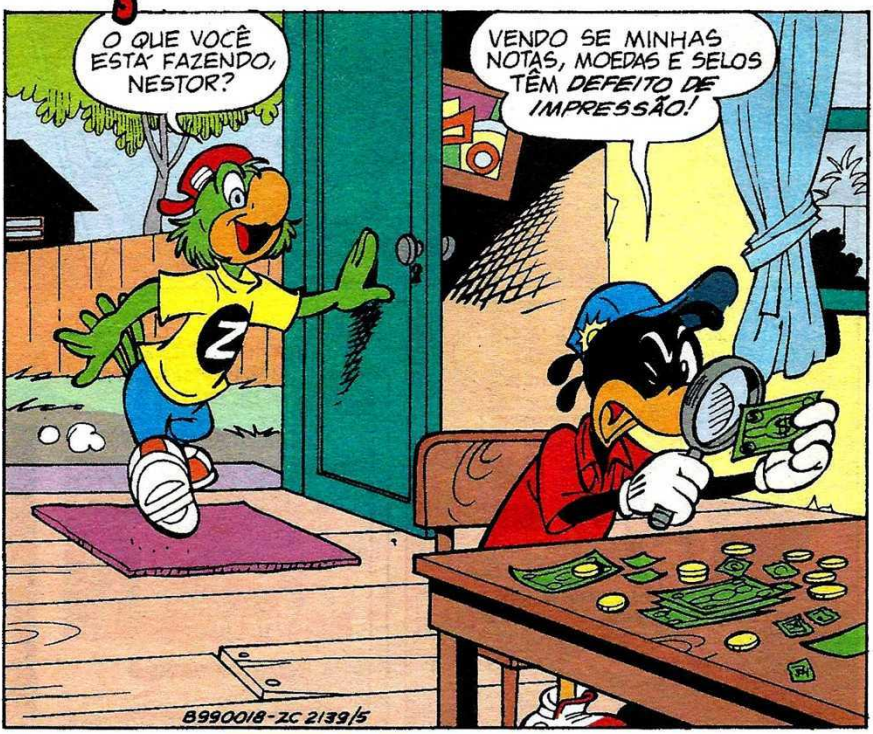

TENHO UM OLHO CLIÑICO PRA EMPRÉSTIMOS!
HUMPF!

ESQUECEU OS SELOS!
PODE FICAR! NÃO TENHO CORRESPONDÊNCIA HOJE!

MAIS TARDE...
...E O NESTOR ESTAVA PROCURANDO DEFEITO NO DINHEIRO!
ORA, POIS... PRA QUÊ?

SEI LÁ!
HUM... DEIXE-ME VERE...

Ó, RAIOS! EU SABIA! UMA NOTA DE CINCO SEM O NÚMERO CINCO!

TROCAS?
RÁ, RÁ, RÁ! NEM QUE PUDESSE!

CINCO MINUTOS DEPOIS...
O QUÊ?!
GOZADO, NÉ?
NÃO?
NÃO, IMBECIL! AQUELA NOTA VALE CINQÜENTA MIL!
NOTAS, MOEDAS, SELOS... COM DEFEITO DE IMPRESSÃO, SÃO RARÍSSIMOS!
ENTENDI!
DAÍ...
HÃ... CADÊ AQUELA NOTA RAR... ISTO É, DEFEITUOSA? RÊ, RÊ!
PASSE! ADIANTE! RÊ, RÊ!
PRA QUEM?!
P-PRO MORDOMO DO SELI ROCHA VAZ, ORA POIS!
LOGO PRO CARA MAIS RICO DA VILA? Ô INJUSTIÇA!
PRO MORDOMO, HEIN?

* JORNAL DE LÍNGUA INGLESA ESPECIALIZADO EM NEGÓCIOS.

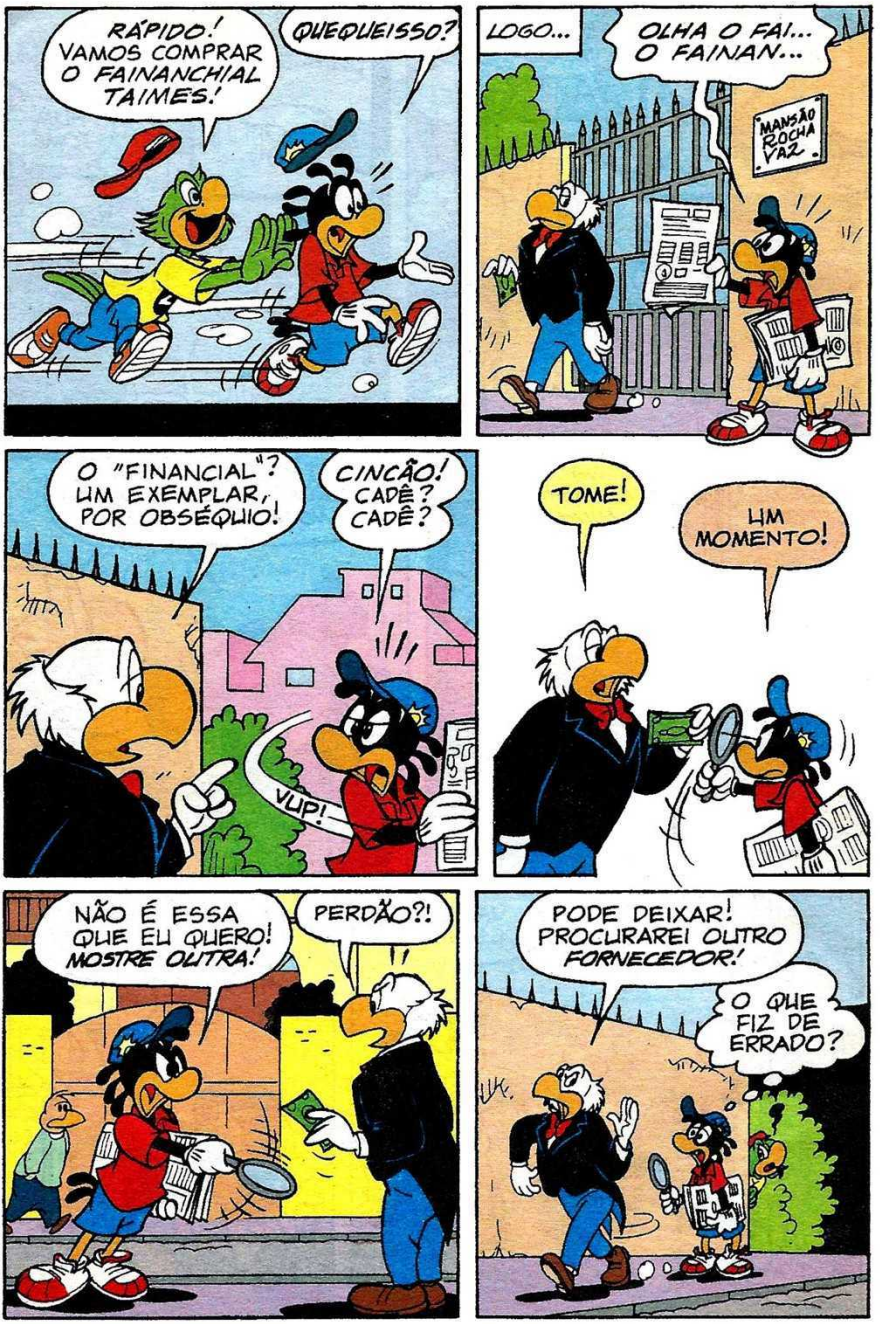
RÁPIDO! VAMOS COMPRAR O FAINANCHIAL TAIMES!
QUEQUEISSO?
LOGO...
OLHA O FAI... O FAINAN...
MANSÃO ROCHA VAZ
O "FINANCIAL"? UM EXEMPLAR, POR OBSÉQUIO!
CINCÃO! CADÊ? CADÊ?
VUP!
TOME!
UM MOMENTO!
NÃO É ESSA QUE EU QUERO! MOSTRE OUTRA!
PERDÃO?!
PODE DEIXAR! PROCURAREI OUTRO FORNECEDOR!
O QUE FIZ DE ERRADO?

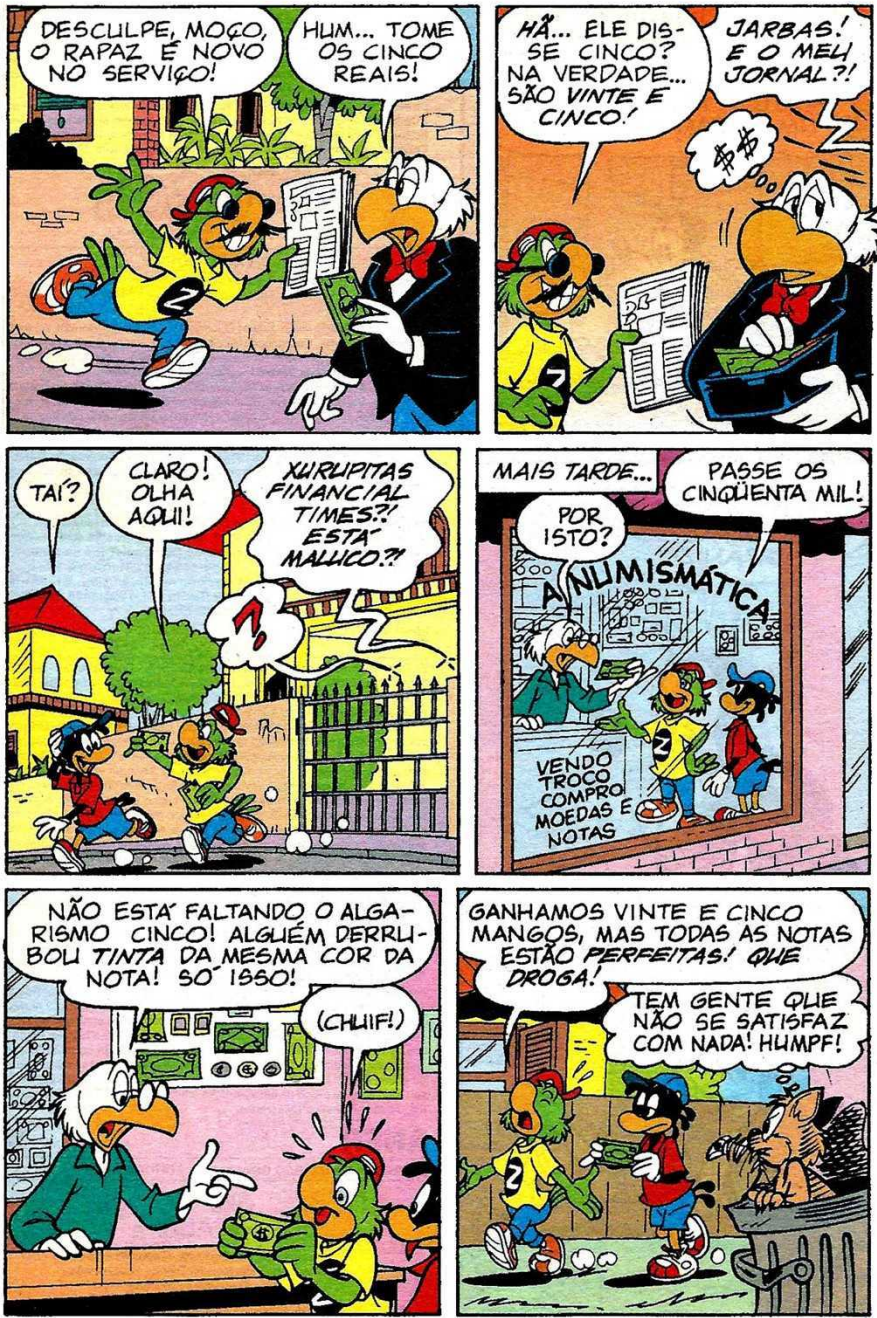
DESCULPE, MOÇO, O RAPAZ É NOVO NO SERVIÇO!
HUM... TOME OS CINCO REAIS!
HÃ... ELE DISSE CINCO? NA VERDADE... SÃO VINTE E CINCO!
JARBAS! E O MEU JORNAL?!
TAÍ?
CLARO! OLHA AQUI!
XURUPITAS FINANCIAL TIMES?! ESTÁ MALUCO?!
MAIS TARDE...
PASSE OS CINQÜENTA MIL!
POR ISTO?
A NUMISMÁTICA
VENDO TROCO COMPRO MOEDAS E NOTAS
NÃO ESTÁ FALTANDO O ALGARISMO CINCO! ALGUÉM DERRUBOU TINTA DA MESMA COR DA NOTA! SÓ ISSO!
(CHUIF!)
GANHAMOS VINTE E CINCO MANGOS, MAS TODAS AS NOTAS ESTÃO PERFEITAS! QUE DROGA!
TEM GENTE QUE NÃO SE SATISFAZ COM NADA! HUMPF!
FIM

Walt Disney

Pateta

EDITORA Abril

Fundador: VICTOR CIVITA (1907-1990)
Presidente e Editor: Roberto Civita. **Vice-Presidente e Diretor Editorial:** Thomaz Souto Corrêa. **Vice-Presidente Executivo:** Luiz Gabriel Rico. **Vice-Presidente de Operações:** Gilberto Fischel.

Diretor de Desenvolvimento Editorial: Celso Nucci Filho. **Diretor de Planejamento e Controle:** Celso Tomanik. **Diretor de Recursos Humanos:** Marcel Caig. **Secretário Editorial:** Eugênio Bucci. **Diretor de Serviços Editoriais:** Henri Kobata. **Diretor Editorial Adjunto:** Matinas Suzuki Jr. **Diretor de Publicidade:** Nicolino Spina.

Zé Carioca

Nº 2139

DIVISÃO JOVEM

Diretor-Superintendente: Andrés Bruzzone
Diretor Editorial: Júlio de Andrade Filho

REDAÇÃO
Editora-Chefe: Flávia Muniz. **Editor:** Claudinei Montes. **Preparadora de Texto:** Dalva Nogueira de Lacerda. **Coordenadores de Produção:** Pedro Mingati, Ramilto Biondo. **Auxiliar de Produção:** Andrea Brochado. **Editor de Arte:** Euclides Miyaura. **Diagramadores:** Ingrid Hämmerle, Mauro Lucchini Pereira. **Ilustradores:** Eli León, Napoleão Figueiredo. **Assistentes de Arte:** Miguel A. de Souza, Noriatsu Yoshikawa, Paulo Sergio S. Queiroz, Vandré de Oliveira Silva. **Atendimento ao Leitor:** Monica A. Vizeu tel.: (0__11) 3037-4113, fax: (0__11) 3037-4124 (de segunda a sexta, das 9 às 12 horas).

COMERCIAL
Diretor de Marketing: Marcus Vinicius Ramos Vieira. **Gerente de Marketing:** Joaquim Celestino. **Gerente de Produto:** Renata Mastroti. **Gerente de Produção e Prepress:** Marcos C. Agueda.

PUBLICIDADE
Executivas de Contas: Letícia Di Lallo, Sandra Mara Moskovich, Susana Vieira Silva - tel.: (0__11) 3037-4074 - Site: www.publiabril.com.br - **Coordenadora:** Juliana de Moura. **Escritórios Regionais:** Rio de Janeiro: tel.: (0__21) 546-8193, fax: (0__21) 556-8264. Belo Horizonte: tel,: (0__31) 261-6104, fax: (0__31) 261-7114. Porto Alegre: tel.: (0__51) 231-5899, fax: (0__51) 231-4857. Curitiba: tel./fax: (0__41) 352-2426. Brasília: tel.: (0__61) 315-7554, fax: (0__61) 315-7558.

FINANÇAS E ASSINATURAS
Gerente: Eliseu Urban

Zé Carioca é uma publicação quinzenal da Abril S. A. - Divisão Jovem - ISSN 0104-3404 - Outubro/99. **Redação, Publicidade, Administração e Correspondência:** Av. das Nações Unidas, 7221 - CEP 05425-902 - São Paulo - SP, tel.: (0__11) 3037-2000. **Assinatura anual** - 12 pacotes Mundo Disney. Cada pacote: 2 Pato Donald, 2 Zé Carioca, 1 Tio Patinhas, 2 Mickey, 1 Disney Especial. **Assinatura**: ao fazer sua assinatura, exija a credencial do vendedor e pague somente com cheque nominal à Editora Abril S.A. Sua satisfação é a sua garantia. Você pode interromper a assinatura a qualquer momento, sem sofrer nenhum ônus. Mediante sua solicitação, você terá direito à devolução do valor correspondente aos exemplares a receber, devidamente corrigido de acordo com o índice oficial aplicável. Com sua assinatura, seu nome passa a ser incluído na lista de clientes preferenciais da Editora Abril S.A., que poderá cedê-la a empresas idôneas para fins de divulgação e promoção de produtos de seu interesse. Caso não queira fazer parte dessa lista, escreva para Editora Abril S.A. **Serviço de Vendas ao Consumidor - SVC:** (para assinar ou renovar assinaturas) - Grande São Paulo: 3990-2112. Demais localidades: 0800-552112 (de segunda a sexta, das 8 às 22 horas). Av. Otaviano Alves de Lima, 4400, 4º andar, CEP 02909-900 - São Paulo - SP, fax: (0__11) 3361-5600, e-mail: abril.assinaturas@abril.com.br - **Serviço de Atendimento ao Consumidor - SAC:** (para fazer solicitações, sanar dúvidas e fazer reclamações) - Grande São Paulo: 3990-2112. Demais localidades: 0800-552112, fax: (0__11) 3361-5600 (de segunda a sexta, das 8 às 22 horas). Av. Otaviano Alves de Lima, 4400, 4º andar, CEP 02909-900 - São Paulo - SP, e-mail: abrilsac@abril.com.br - **Edições anteriores:** (mediante disponibilidade de estoque): Central de Atendimento, de segunda a sexta, das 8 às 22 horas, tel.: (0__11) 3990-2200, fax: (0__11) 3990-2233, pelo e-mail: abril.ea@abril.com.br ou peça para Abril S/A. - Caixa Postal 14.151, CEP 02799-970, São Paulo - SP. O pagamento deverá ser efetuado por depósito em conta corrente ou com os cartões de crédito Visa, Mastercard, Diners, American Express e Sollo ao preço da última edição em banca mais despesas operacionais. Solicite também pelo seu jornaleiro ao preço da última edição em banca. © 1999 Disney Enterprises, Inc. Todos os direitos reservados. R41A12

ANER IVC

IMPRESSA NA DIVISÃO GRÁFICA DA EDITORA ABRIL

Abril

Presidência: Roberto Civita, *Presidente e Editor*, José Augusto Pinto Moreira, Thomaz Souto Corrêa, *Vice-Presidentes Executivos*

Vice-Presidentes: Geraldo Nogueira de Aguiar, Giancarlo Civita, José Wilson Armani Paschoal, Luiz Gabriel Rico, Peter Rosenwald

ABRA O OLHO!

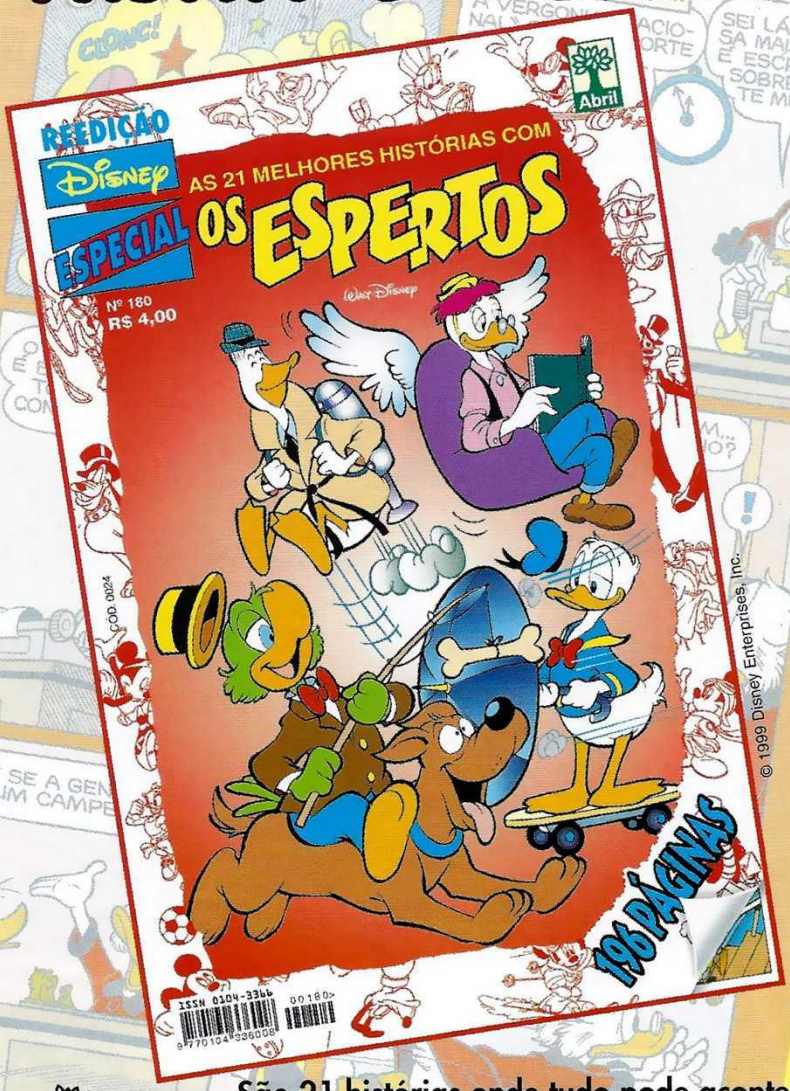

EDITORA Abril

São 21 histórias onde tudo pode acontecer!
Porque, quando essa turma se reúne...
Fique esperto ou vai sobrar pra você!
Em outubro, nas bancas!

Quando eu crescer, vou ser astronauta.

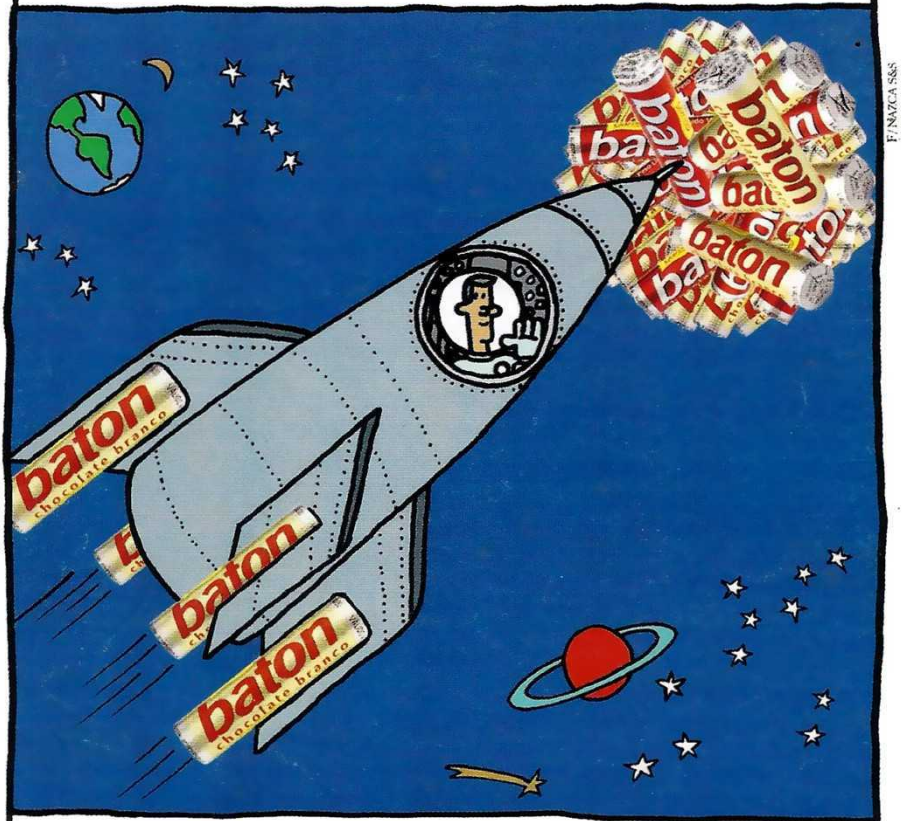

F. NAZCA S&S

Agora em chocolate branco.

Quem não gosta já cresceu.

Garoto

www.garoto.com.br.